POUR ACCORD	ADJUDICATION		PLAN N° PAD 0.8
MO / AR	ECH.: -	DATE: 24/05/2005	DOSSIER: 04-11-M127

COUPE ESCALIER COUR
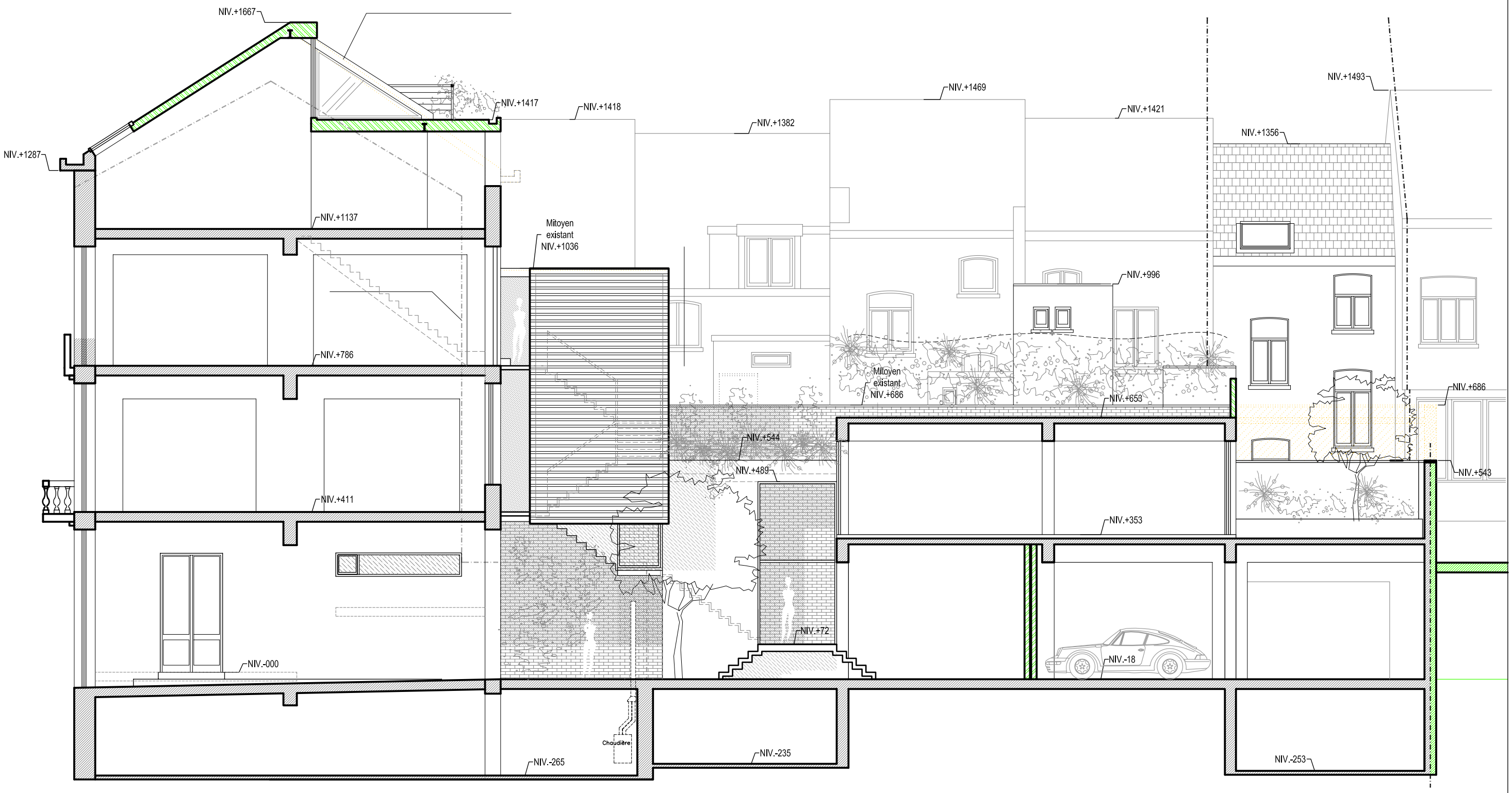
ARCHITECTE	MAITRE D'OUVRAGE	CHANTIER
Bernard André – 0486/20.63.70 Mario Kepaou – 0477/31.38.80 167, avenue Milcamps 1030 Bruxelles FAX/ 02.736.81.08	COPROPRIETE 127, RUE DE MERODE 20 RUE COENRATS 1060 BRUXELLES 0475/826.550	127, RUE DE MERODE 20 RUE COENRATS 1060 BRUXELLES